



ประกาศองค์การบริหารส่วนตำบลดุสิต

เรื่อง การกำหนดราคากลางและกำหนดขอบเขตของงานโครงการก่อสร้างถนนคอนกรีตเสริมเหล็ก
รหัทสทางหลวงท้องถิ่น นศ.ถ. ๘๕-๐๑๐ สายบ้านโคกเทวี - บ้านโคกเคียน หมู่ที่ ๘ บ้านควนจำปา ตำบลดุสิต

.....

ตามที่ องค์การบริหารส่วนตำบลดุสิต ได้รับจัดสรรงบประมาณเงินอุดหนุนเฉพาะกิจประจำปี
งบประมาณ พ.ศ. ๒๕๖๓ โครงการก่อสร้างถนนคอนกรีตเสริมเหล็ก รหัทสทางหลวงท้องถิ่น นศ.ถ. ๘๕-๐๑๐ สาย
บ้านโคกเทวี - บ้านโคกเคียน หมู่ที่ ๘ บ้านควนจำปา ตำบลดุสิต เป็นงบประมาณ ๑,๙๕๕,๐๐๐.-บาท (หนึ่งล้าน
เก้าแสนสี่หมื่นห้าพันบาทถ้วน) และได้แต่งตั้งคณะกรรมการเพื่อดำเนินการกำหนดราคากลางและกำหนดขอบเขต
ของงานสำหรับโครงการดังกล่าว ตามคำสั่งที่ ๒๘๔/๒๕๖๓ ลงวันที่ ๘ กันยายน ๒๕๖๓ นั้น

บัดนี้ คณะกรรมการฯได้ประชุมพิจารณาพร้อมกันเพื่อกำหนดราคากลางและกำหนดขอบเขตของงาน
โครงการก่อสร้างถนนคอนกรีตเสริมเหล็ก รหัทสทางหลวงท้องถิ่น นศ.ถ. ๘๕-๐๑๐ สายบ้านโคกเทวี - บ้านโคกเคียน
หมู่ที่ ๘ บ้านควนจำปา ตำบลดุสิต เสร็จสิ้นเป็นที่เรียบร้อยแล้ว โดยคณะกรรมการได้มีมติเป็นเอกฉันท์เห็นชอบให้
กำหนดเป็นราคากลางงานก่อสร้างดังกล่าว เป็นงบประมาณ ๑,๙๕๕,๐๐๐.-บาท (หนึ่งล้านเก้าแสนสี่หมื่นห้าพัน
บาทถ้วน) มีรายละเอียดตามเอกสารแนบท้ายนี้

จึงประกาศให้ทราบโดยทั่วกัน

ประกาศ ณ วันที่ ๑๐ กันยายน พ.ศ.๒๕๖๓



(นายสมยศ รัชชาวงศ์)
นายกองค์การบริหารส่วนตำบลดุสิต

แบบสรุปราคากลางงานก่อสร้างทาง สะพาน และท่อเหลี่ยม

ชื่อโครงการ / งานก่อสร้างโครงการก่อสร้างถนนคอนกรีตเสริมเหล็ก สายโคกเคียน - โคกเทวี

สถานที่ก่อสร้าง หมู่ที่ 8 ต.คูสิต อ.ถ้าพรรณรา จ.นครศรีธรรมราช

หน่วยงานเจ้าของโครงการองค์การบริหารส่วนตำบลคูสิต

แบบเลขที่ /2563

คำนวณราคากลางเมื่อวันที่ 8 กันยายน 2563

ปริมาณงาน

ผิวจราจรกว้าง 5.00 ม. ยาว 670.00 ม. หนาเฉลี่ย 0.15 ม. ไหล่ทางหินคลุก ข้างละ 0.50 ม. หรือพื้นที่ผิวจราจรไม่น้อยกว่า 3,350.00 ตร.ม.

ลำดับ	รายการ	รวมค่างานก่อสร้าง	หมายเหตุ
1	ค่างานต้นทุนงานทาง	1,945,945.90	Factor F - เงินล่วงหน้าจ่าย 0% - เงินประกันผลงานหัก 0% - ดอกเบี้ยเงินกู้ 5% - ค่าภาษีมูลค่าเพิ่ม 7% - พื้นที่ ผนชุก 2
สรุป	รวมเป็นราคาค่าก่อสร้างประมาณ	1,945,945.90	
	คิดเป็นราคากลาง (หนึ่งล้านเก้าแสนสี่หมื่นห้าพันบาทถ้วน)	1,945,000.00	

ระยะทางดำเนินการ 0.670 กม.

- คณะกรรมการกำหนดราคากลาง ตามคำสั่งที่ 284 / 2563 สั่ง ณ วันที่ 8 กันยายน 2563 ได้จัดทำราคากลางเรียบร้อยแล้ว

..... ประธานกรรมการ เห็นชอบ

(นายถาวรณ จิตสุข)

(นายถาวรณ จิตสุข)

ปลัดองค์การบริหารส่วนตำบล

ปลัดองค์การบริหารส่วนตำบล

..... กรรมการ อนุมัติ

(นายศุภวิศว์ ประทีปแก้ว)

(นายสมยศ รักษาวงศ์)

ผู้อำนวยการกองช่าง

นายกองค์การบริหารส่วนตำบลคูสิต

..... กรรมการ

(นายฉัฐพิสิษฐ์ แต่งแก้ว)

ผู้อำนวยการกองคลัง

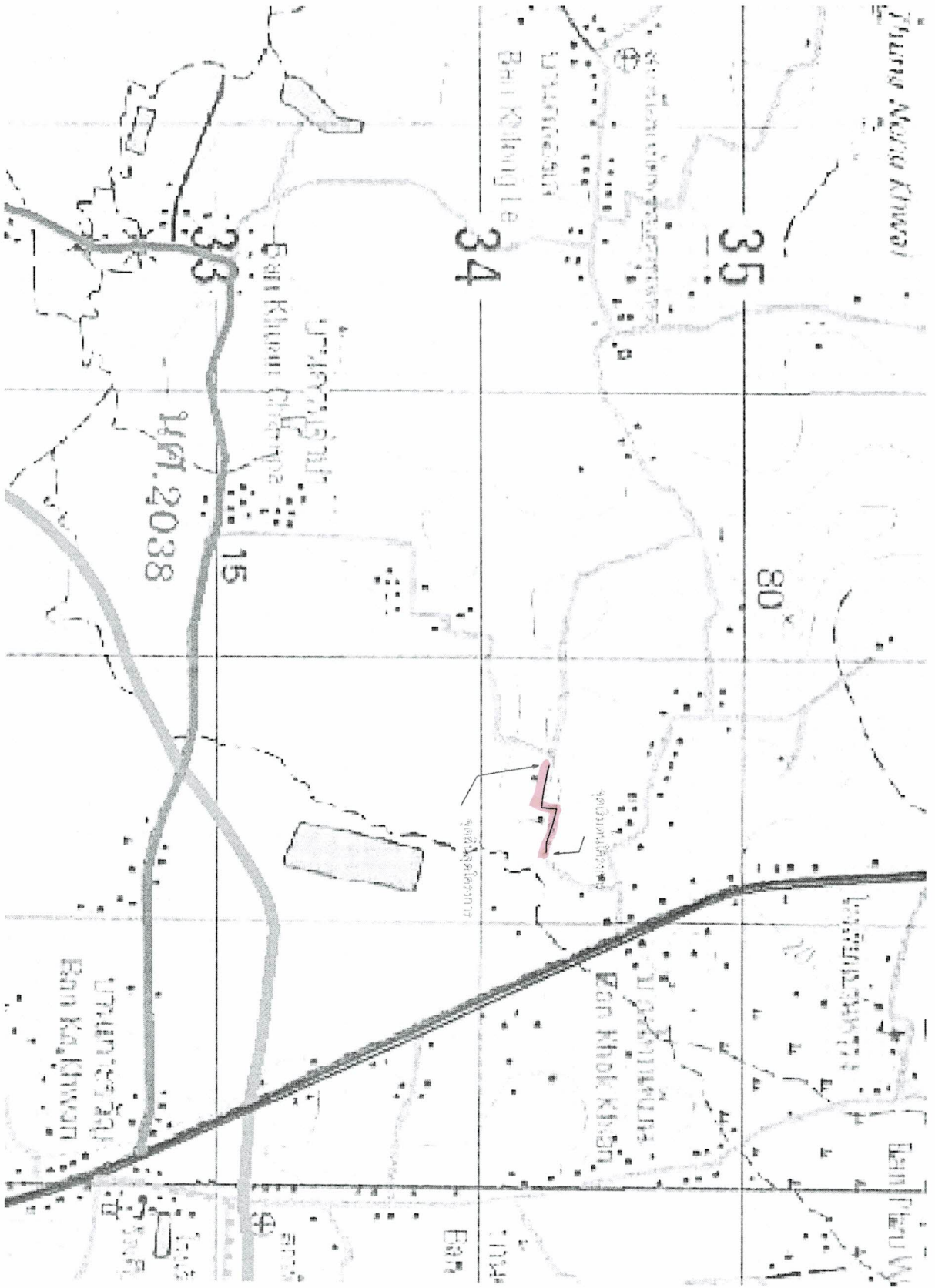

โครงการพัฒนาระบบสารสนเทศภูมิศาสตร์

สถาบันเทคโนโลยี - ไทเทค

สถานที่

ม. 8 ตำบลคูคต

อำเภอคำชะอี

จังหวัดนครพนม

วัน/เดือน/ปี

แบบแผนที่

สำรวจ/เขียน

พ.อ. คุรุชิต ภาวัญ

นางชางโยธา

ตรวจแบบ

นายศุภวิศุ ทรัพย์ไพฑู

ผู้อำนวยการกอง

เขียนขอบ

นายวราชนัน จิตสุข

ปลัดกองการบริการส่วนตำบล

อนุมัติ

นายสมยศ รัชชาวงศ

นายกองการบริการส่วนตำบล

รายละเอียดประกอบ

(ตามบัญชีแนบมา)

1. มาตรฐานคอนกรีตเสริมเหล็ก สขง โคนเข็ม - โคนทิว
 ปริมานงานคอนกรีต 1207 5.00 เมตร BRD 670.00 เมตร RMB 0.15 เมตร หรือพื้นที่โดยประมาณ 3,350.00 (ตร.ม)
2. ทุบทิ้งถังคอนกรีตเก่า-ถังปูนซีเมนต์เก่าตามพื้นที่การก่อสร้างเพื่อความสะดวกในการนำเศษคอนกรีตไปถมที่และถมดิน
 ทุบทิ้งถังคอนกรีตเก่า 1 เมตรหรือมากกว่า
3. อนุมัติให้รับจ้างทำเป็นได้ตามมาตรฐานของวัสดุ:คอนกรีตเสริมเหล็กใช้ปูนคอนกรีตผสมเสร็จ 4:6(งดรับวัสดุประลัยของถมคอนกรีต) ปริมาณประมาณ 28 วัน ให้รับจ้าง
 ให้การก่อสร้างทำที่พื้นที่ด้วยรถบรรทุกคอนกรีต (15*15*15 ซม.) เพื่อความสะดวกในการนำวัสดุคอนกรีต มาใช้งานให้ด้วยรถบรรทุกคอนกรีต 28 วัน ให้รับจ้าง
 ให้ตัดของถมคอนกรีตด้วยรถบรรทุกคอนกรีตเสริมเหล็กปริมาณประมาณ 7 วัน การ
 ทุบทิ้งถังคอนกรีตเก่า-ถังปูนซีเมนต์เก่าตามพื้นที่การก่อสร้างให้รับจ้างคอนกรีตผสมเสร็จ MIX DESIGN CONCRETE ใช้ปูนซีเมนต์ปอร์ตแลนด์เป็น
 เป็นด้วยขนาด 231 - 2562
4. อนุมัติให้รับจ้างทำเป็นได้ตามมาตรฐานของวัสดุ:คอนกรีตเสริมเหล็กใช้ปูนคอนกรีตผสมเสร็จ
5. อนุมัติให้รับจ้างทำเป็นได้ตามมาตรฐานของวัสดุ:คอนกรีตเสริมเหล็กใช้ปูนคอนกรีตผสมเสร็จ 1 วัน
6. อนุมัติให้รับจ้างทำเป็นได้ตามมาตรฐานของวัสดุ:คอนกรีตเสริมเหล็กใช้ปูนคอนกรีตผสมเสร็จ 2 DOWEL BARS
7. EXPANSION JOINT ประเภ: 50 เมตร เหล็ก DOWEL RB 19 SR 24@0.50 ม.
8. CONTRACT JOINT ประเภ: 10 เมตร เหล็ก DOWEL RB 15 SR 24@0.50 ม.
9. LONGITUDINAL JOINT เหล็ก TEE BARS SD 16 SR 24@0.50 ม.
10. อนุมัติให้รับจ้างทำเป็นได้ตามมาตรฐานของวัสดุ:คอนกรีตเสริมเหล็กใช้ปูนคอนกรีตผสมเสร็จ 1 วัน
11. อนุมัติให้รับจ้างทำเป็นได้ตามมาตรฐานของวัสดุ:คอนกรีตเสริมเหล็กใช้ปูนคอนกรีตผสมเสร็จ 1 วัน
12. อนุมัติให้รับจ้างทำเป็นได้ตามมาตรฐานของวัสดุ:คอนกรีตเสริมเหล็กใช้ปูนคอนกรีตผสมเสร็จ 2 มบ.
13. อนุมัติให้รับจ้างทำเป็นได้ตามมาตรฐานของวัสดุ:คอนกรีตเสริมเหล็กใช้ปูนคอนกรีตผสมเสร็จ 3 เมตร
14. อนุมัติให้รับจ้างทำเป็นได้ตามมาตรฐานของวัสดุ:คอนกรีตเสริมเหล็กใช้ปูนคอนกรีตผสมเสร็จ 1 เมตร หรือพื้นที่โดยประมาณ 3,350.00 (ตร.ม)
15. อนุมัติให้รับจ้างทำเป็นได้ตามมาตรฐานของวัสดุ:คอนกรีตเสริมเหล็กใช้ปูนคอนกรีตผสมเสร็จ 1 เมตร หรือพื้นที่โดยประมาณ 3,350.00 (ตร.ม)

ขอทำการรับจ้างทำเป็นได้

แบบร่าง
 ฐานคอนกรีตเสริมเหล็ก

วิศวกรรับจ้างทำเป็นได้ วิศวกรรับจ้างทำเป็นได้ วิศวกรรับจ้างทำเป็นได้		วิศวกรรับจ้างทำเป็นได้ วิศวกรรับจ้างทำเป็นได้ วิศวกรรับจ้างทำเป็นได้	วิศวกรรับจ้างทำเป็นได้ วิศวกรรับจ้างทำเป็นได้ วิศวกรรับจ้างทำเป็นได้
วิศวกรรับจ้างทำเป็นได้ วิศวกรรับจ้างทำเป็นได้ วิศวกรรับจ้างทำเป็นได้	วิศวกรรับจ้างทำเป็นได้ วิศวกรรับจ้างทำเป็นได้ วิศวกรรับจ้างทำเป็นได้	วิศวกรรับจ้างทำเป็นได้ วิศวกรรับจ้างทำเป็นได้ วิศวกรรับจ้างทำเป็นได้	วิศวกรรับจ้างทำเป็นได้ วิศวกรรับจ้างทำเป็นได้ วิศวกรรับจ้างทำเป็นได้

สารบัญ

1. พอร์ซเลนโรส ใช้เชื่อมรื้อที่ตัดด้วยวิธีเชื่อมด้วยอุณหภูมิ 15x15x15 มม. สูง 28 มม. เส้นผ่าศูนย์กลาง 2 มม.
2. EXPANSION JOINT ใช้เชื่อมรื้อที่ตัดด้วยวิธีเชื่อมด้วยอุณหภูมิ 15x15x15 มม.
3. MASTIC JOINT SEALER ใช้เชื่อมรอยร้าว ANASTO M. 173-606 (1974).ASTM. D. 190-74
4. JOINT FILLER ใช้เชื่อม ANASTO M. 153-70.ASTM. 1753-67(1973)
5. ใช้รับแรงดึงที่เชื่อมด้วย WIRE MESH (ขนาด 7.5x7) แทนเหล็กเส้นเชื่อมที่ ใช้เชื่อมรับแรงดึง
และใช้รับแรงดึงที่เชื่อมด้วย WIRE MESH (ขนาด 7.5x7) แทนเหล็กเส้นเชื่อมที่ ใช้เชื่อมรับแรงดึง
สำหรับรอยร้าวที่เชื่อมด้วย WIRE MESH (ขนาด 7.5x7) แทนเหล็กเส้นเชื่อมที่ ใช้เชื่อมรับแรงดึง
MINIMUM FOR VALENT STEEL AREA OF WIRE MESH ที่เชื่อมรับแรงดึงที่ 1
6. ใช้เชื่อมรับแรงดึงที่เชื่อมด้วย WIRE MESH (ขนาด 20-25x27 มม. หรือ 24-25x27
7. ใช้เชื่อมรับแรงดึงที่เชื่อมด้วย WIRE MESH (ขนาด 20-25x27 มม. หรือ 24-25x27
8. ใช้เชื่อมรับแรงดึงที่เชื่อมด้วย WIRE MESH (ขนาด 20-25x27 มม. หรือ 24-25x27
9. ใช้เชื่อมรับแรงดึงที่เชื่อมด้วย WIRE MESH (ขนาด 20-25x27 มม. หรือ 24-25x27
10. ใช้เชื่อมรับแรงดึงที่เชื่อมด้วย WIRE MESH (ขนาด 20-25x27 มม. หรือ 24-25x27

วิธีเชื่อมรอยร้าวแบบรัดเข็มรับแรงดึง

1. ใช้เข็มรับแรงดึงเชื่อมรอยร้าวที่ตัดด้วยวิธีเชื่อมด้วยอุณหภูมิ 15x15x15 มม. และ รอยเชื่อมด้วยวิธีเชื่อมด้วยอุณหภูมิ 15x15x15 มม.
2. ใช้เข็มรับแรงดึงเชื่อมรอยร้าวที่เชื่อมด้วยวิธีเชื่อมด้วยอุณหภูมิ 15x15x15 มม. และ รอยเชื่อมด้วยวิธีเชื่อมด้วยอุณหภูมิ 15x15x15 มม.
3. ใช้เข็มรับแรงดึงเชื่อมรอยร้าวที่เชื่อมด้วยวิธีเชื่อมด้วยอุณหภูมิ 15x15x15 มม. และ รอยเชื่อมด้วยวิธีเชื่อมด้วยอุณหภูมิ 15x15x15 มม.
4. ใช้เข็มรับแรงดึงเชื่อมรอยร้าวที่เชื่อมด้วยวิธีเชื่อมด้วยอุณหภูมิ 15x15x15 มม. และ รอยเชื่อมด้วยวิธีเชื่อมด้วยอุณหภูมิ 15x15x15 มม.

รูปที่ 1 TEMPERATURE STEEL

SLAB THICKNESS (CM.)	LONGITUDINAL REINFORCEMENT		TRANSVERSE REINFORCEMENT	
	MINIMUM REQUIRED AREA	STANDARD AREA	MINIMUM REQUIRED AREA	STANDARD AREA
18	90mm 401 28m	2 ^m	121	141
20	90mm 401 28m	30R	139	159
25	90mm 401 18m	35A	154	174
25	90mm 401 15m	42A	185	205

รูปที่ 2 THE BARS-DOWEL BARS

THE BARS-DOWEL BARS	STEEL TYPE	DIMETER	LENGTH (CM.)	SPACING (CM.)
THE BARS	10B	12	50	75
DOWEL BARS	8B	25	50	50

องค์การบริหารส่วนตำบลเสด็จ

ถนนคอนกรีตเสริมเหล็ก

<p>โครงการก่อสร้างถนนคอนกรีตเสริมเหล็ก</p> <p>พื้นที่ 8 ไร่ ๓๐๐ ตารางวา ตำบลเสด็จ อำเภอเสด็จ จังหวัดเสด็จ</p>		<p>ผู้ควบคุมงาน</p> <p>นายเสด็จ เสด็จ</p>	<p>ผู้ตรวจสอบ</p> <p>นายเสด็จ เสด็จ</p>
<p>วันที่ ๑</p> <p>หน้า ๓</p>	<p>หน้า ๑</p> <p>หน้า ๓</p>	<p>นายเสด็จ เสด็จ</p>	<p>นายเสด็จ เสด็จ</p>

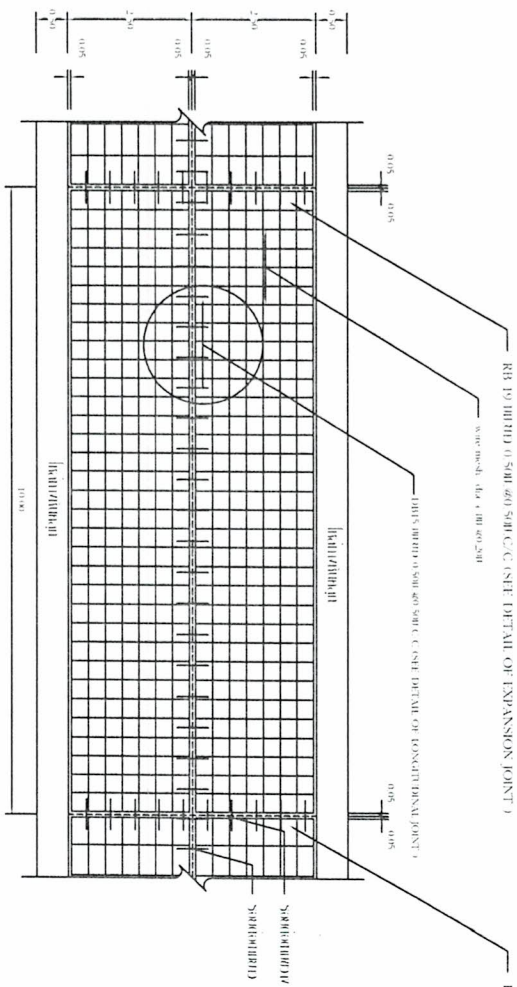

ສິດທິທຳມະດາສຳລັບສິດທິທຳມະດາ

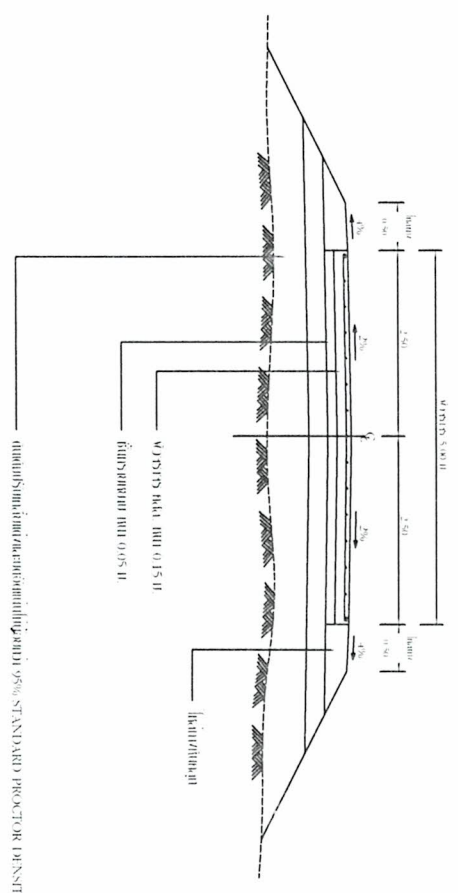

ສິດທິທຳມະດາສຳລັບສິດທິທຳມະດາ

ອຳນາດຮັບຮາງດູ່ພາດາດີດ

ເພີ່ມທຳມະດາ

ດາມນອນກຸຣັດເສັຽຈຳເລັກ

ທາງກວ້າງຂອງໂຮງຮຽນທີ່ຮັບຮາງດູ່ພາດາດີດ ທີ່ຕັ້ງ
ທີ່: ສ. ສິງຄຸນ ຈັດສັນເມັດ ຈັດສັນເມັດ ຈັດສັນເມັດ

ເລກໂຮງຮຽນ	ໜ້າທີ 2	ເລກໂຮງຮຽນ	ເລກໂຮງຮຽນ
	ໜ້າທີ 3		
ເລກໂຮງຮຽນ	ໜ້າທີ 2	ເລກໂຮງຮຽນ	ເລກໂຮງຮຽນ

ບັນດາ ທີ່ຕັ້ງ: 101-2562

ຜູ້ອຳນາດ	ຜູ້ຮັບຮາງດູ່ພາດາດີດ	ຜູ້ຮັບຮາງດູ່ພາດາດີດ
<i>(Signature)</i>	<i>(Signature)</i>	<i>(Signature)</i>
ຜູ້ອຳນາດ	ຜູ້ຮັບຮາງດູ່ພາດາດີດ	ຜູ້ຮັບຮາງດູ່ພາດາດີດ
ຜູ້ອຳນາດ	ຜູ້ຮັບຮາງດູ່ພາດາດີດ	ຜູ້ຮັບຮາງດູ່ພາດາດີດ

